

Augensalbe erwärmen Sie bitte kurz in der Hand, dann löst sich der Salbenstrang leichter von der Tube.



Kleinkinder wissen sehr schnell, was auf sie zukommt. Sie kneifen mit enormer Kraft das Auge zu und wandern mit dem Kopf weg.

Fixieren Sie den Kopf, indem Sie Ihr Kind hinlegen.

Wenn Sie mit einem Finger, eventuell unter zu Hilfenahme eines Papiertaschentuches, das Unterlid nach unten ziehen, machen Sie nichts „kaputt“ und Sie bekommen immer eine Lücke in die Lidspalte, in die ein Tropfen passt.

Wie bekomme ich die verflixten Tropfen in das Auge?



Copyright
Dr. med. F. Härting
Oswaldstr. 7
59075 Hamm

Tel: 02381-966070; Fax: 02381-966072
www.praxis-drhaerting.de



Praxis Dr. med. Friedrich Härting

Grundsätzlich nehmen oder drehen Sie die Verschlusskappe ab. Dann stellen Sie die Flasche auf den Kopf. Jetzt gibt es drei Systeme von Flaschen:



Meistens haben Sie eine weiche Kunststoffflasche. Hier drücken Sie an der Seite, bis ein Tropfen kommt.

Bei den kleinen Ophtiolen drücken Sie auch an der Seite.



Nur bei den großen Pumpflaschen müssen Sie auf die Pumpe am Boden der Flasche drücken.

lassen.

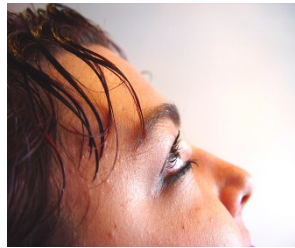

Legen Sie den Kopf in den Nacken und schauen Sie nach oben zur Öffnung der Flasche.

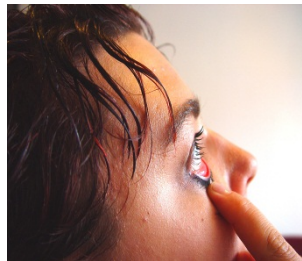

Ziehen Sie mit dem Zeigefinger der freien Hand das Unterlid leicht ab.



Jetzt können Sie den Tropfen ohne Probleme in die untere Umschlagfalte der Bindehaut fallen lassen.

Achtung:

Die Flasche berührt weder die Augenoberfläche noch das Lid !

Tip:

Lassen Sie den Tropfen möglichst nicht auf die Hornhaut fallen. Das ist unnötig unangenehm.